WHO காசநோய் அறிக்கை 2026: இந்தியாவில் இறப்பு வேகமாகக் குறைவு

பாடப் பகுதிகள்: சுகாதாரம் · TNPSC குரூப் 1, 2, 4 · நடப்பு நிகழ்வுகள்

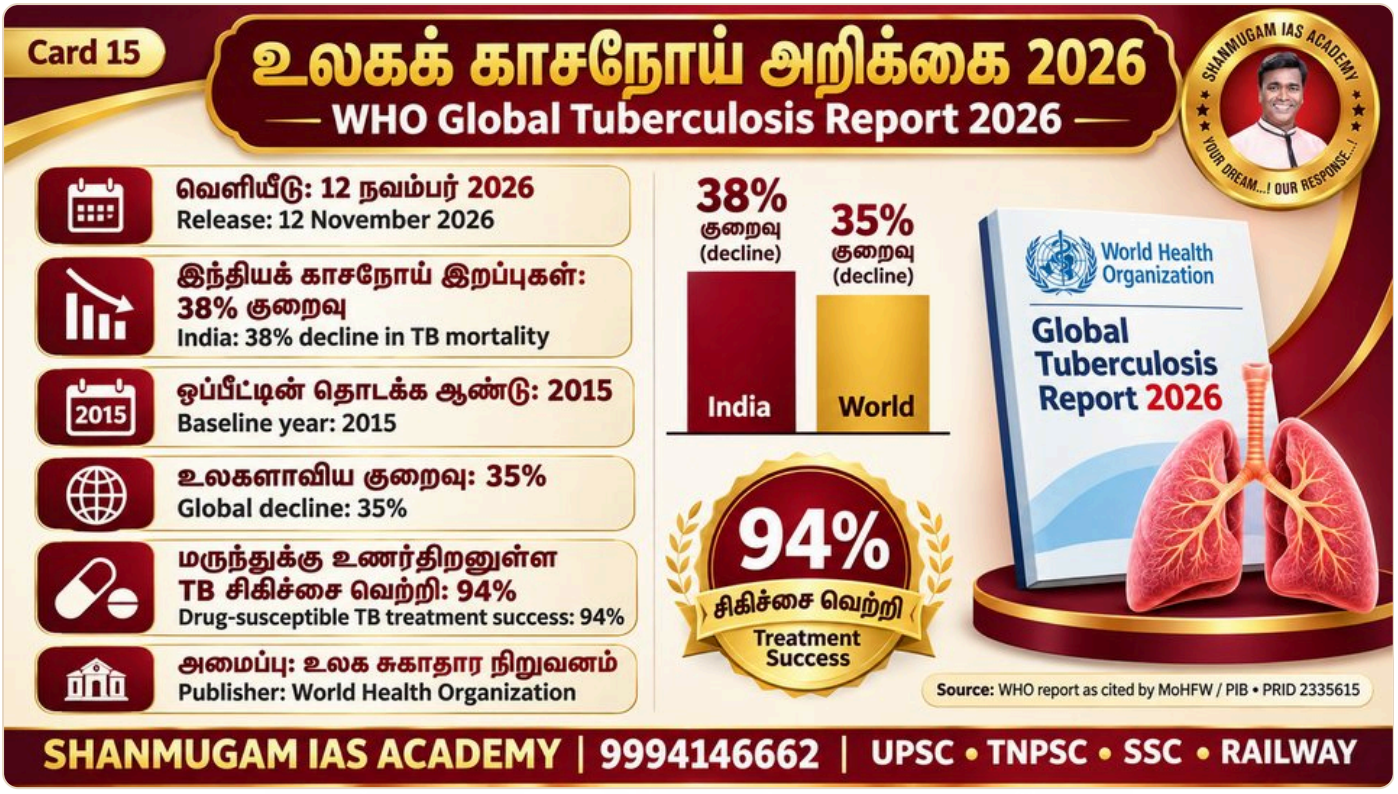

செய்தி

உலக சுகாதார அமைப்பு (WHO) 2026 நவம்பர் 12 அன்று வெளியிட்ட 'உலகக் காசநோய் அறிக்கை 2026'-ன்படி, இந்தியாவில் காசநோய் இறப்பு விகிதம் 2015 முதல் 38% குறைந்துள்ளது; இதே காலத்தில் உலக அளவிலான குறைவு 35%. இறப்பு விகிதம் ஒரு லட்சம் மக்கள்தொகைக்கு 28-லிருந்து (2015) 18-ஆக (2025) குறைந்தது; மருந்துக்குக் கட்டுப்படும் காசநோய்க்கான சிகிச்சை வெற்றி விகிதம் 94% என மத்திய சுகாதார அமைச்சகம் (PIB) தெரிவித்தது. காசநோய்த் திட்டத்தின் நிதித் தேவையில் 96% உள்நாட்டு நிதியால் நிறைவேற்றப்படுகிறது. இதைச் சுட்டிக்காட்டி, 'காசநோய்க்கு எதிரான இந்தியாவின் போராட்டம் ஊக்கமளிக்கும் பலன்களைத் தருகிறது' என மத்திய சுகாதார அமைச்சர் ஜெ.பி. நட்டா நவம்பர் 13 அன்று தெரிவித்தார். 'காசநோய் இல்லா இந்தியா இயக்கத்தின்' தீவிரப் பரிசோதனையில் (7 டிச. 2024 – 8 நவ. 2026) 25 கோடிக்கும் மேற்பட்டோர் பரிசோதிக்கப்பட்டு, அறிகுறி இல்லாத சுமார் 15 லட்சம் பேர் உட்பட 48.64 லட்சம் நோயாளிகள் கண்டறியப்பட்டனர். ஆனால் இந்த அறிக்கையில் இந்தியாவின் நோய் பாதிப்பு (incidence) மதிப்பீடு இடம்பெறவில்லை; ICMR–NIRT 2025-ல் நடத்திய தேசியக் காசநோய்ப் பரவல் ஆய்வை WHO பரிசீலித்து வருகிறது. உலகின் புதிய காசநோயாளிகளில் சுமார் கால் பங்கு இந்தியாவில் உள்ளது; 2015 அளவிலிருந்து 2025-க்குள் இறப்பை 75% குறைக்கும் WHO 'காசநோய் ஒழிப்பு உத்தி' இலக்கை இந்தியா இன்னும் எட்டவில்லை. WHO தென்கிழக்கு ஆசியப் பிராந்திய அறிக்கையின்படி (13.11.2026) 2025-ல் இப்பிராந்தியத்தில் 36 லட்சம் புதிய நோயாளிகள் (உலகின் 34%), 4 லட்சம் இறப்புகள் (உலகின் 35%); உலக RR/MDR-TB சுமையில் சுமார் 38% இப்பிராந்தியத்தில் (சுமார் 1.4 லட்சம் பேர்).

தேர்வுக்கான முக்கியக் குறிப்புகள்

அம்சம்	விவரம்
அறிக்கை	WHO உலகக் காசநோய் அறிக்கை 2026 (12 நவ. 2026)
இறப்புக் குறைவு	இந்தியா 38% (2015 முதல்); உலகம் 35%
இறப்பு விகிதம்	லட்சத்துக்கு 28 (2015) → 18 (2025)
இறப்புகள் (2025)	சுமார் 2.63 லட்சம் (The Week)
சிகிச்சை வெற்றி	94% (மருந்துக்குக் கட்டுப்படும் காசநோய்)
உள்நாட்டு நிதி	திட்டத் தேவையில் 96%
கண்டறிதல்	48.64 லட்சம் நோயாளிகள்; அறிகுறியற்றோர் சுமார் 15 லட்சம்
உலகப் பங்கு	புதிய நோயாளிகளில் சுமார் 25% இந்தியா; 88% – 30 நாடுகளில்
அமைச்சர்	ஜெ.பி. நட்டா – மத்திய சுகாதார அமைச்சர்

பின்னணி

- நோய் பற்றி: காசநோய் காற்றின் மூலம் பரவும் பாக்டீரியா நோய்; பெரும்பாலும் நுரையீரலைப் பாதிக்கும். முக்கிய மருந்துகளான ஐசோனியாசிட், ரிஃபாம்பிசின் இரண்டுக்கும் கட்டுப்படாத வகை 'பன்மருந்து எதிர்ப்புக் காசநோய்' (MDR-TB) எனப்படும். நோயைக் கண்டறிய NAAT எனும் மூலக்கூறு பரிசோதனையும், AI உதவியுடன் கையடக்க எக்ஸ்-ரே கருவிகளும் இப்போது பயன்படுகின்றன.
- ஆபத்துக் காரணிகள்: அறிக்கையின்படி 2025-ல் உலக அளவில் புதிய நோயாளிகளுக்கு முக்கியக் காரணம் ஊட்டச்சத்துக் குறைபாடு (சுமார் 9.6 லட்சம்); அடுத்து நீரிழிவு (9.2 லட்சம்), மதுப் பழக்கம் (7.3 லட்சம்), புகைபிடித்தல் (6.9 லட்சம்), HIV (5.5 லட்சம்). சிகிச்சை பெறுவோரின் குடும்பங்களில் சுமார் பாதி, வருமானத்தில் 20%-க்கு மேல் செலவிடும் 'பேரழிவுச் செலவை' சந்திக்கின்றன.
- மதிப்பீட்டு முறை: இறப்பு மதிப்பீட்டுக்கு இந்தியப் பதிவாளர் ஜெனரலின் மாதிரிப் பதிவு முறை (SRS), சமூக 'வாய்மொழிப் பிரேதப் பரிசோதனை' (verbal autopsy), நோயாளி இணையதளத் தரவுகள் பயன்படுத்தப்பட்டன. WHO-வின் தென்கிழக்கு ஆசியப் பிராந்திய அலுவலகம் புதுதில்லியில் உள்ளது; WHO தலைமையகம் ஜெனீவா.
- இலக்குகள்: ஐ.நா. நிலைத்த வளர்ச்சி இலக்கு 3.3, WHO காசநோய் ஒழிப்பு உத்தி (2014) ஆகியவை 2030-க்குள் காசநோய்ப் பெருந்தொற்றை முடிவுக்குக் கொண்டுவர இலக்கு வைத்துள்ளன. இந்தியா தன் இலக்கை 2025 என முன்கூட்டியே அறிவித்திருந்தது (2018 புதுதில்லி 'காசநோய் ஒழிப்பு உச்சி மாநாடு'). இரண்டாம் தீவிர இயக்கம் 2026 மார்ச் 24 அன்று 1.58 லட்சம் அதிக ஆபத்துள்ள கிராமங்கள், வார்டுகளை இலக்காகக் கொண்டு தொடங்கியது.

தமிழ்நாடு தொடர்பு: இந்தியாவின் தேசியக் காசநோய்ப் பரவல் ஆய்வை (2025) நடத்தியது சென்னையில் உள்ள ICMR–தேசியக் காசநோய் ஆராய்ச்சி நிறுவனம் (NIRT); இதன் முடிவுகளுக்குப் பிறகே WHO இந்தியாவுக்கான புதிய நோய் பாதிப்பு மதிப்பீட்டை வெளியிடும். காசநோய் இறப்பைக் குறைக்க, நோயின் தீவிரத்துக்கு ஏற்ப வேறுபட்ட சிகிச்சை அளிக்கும் 'தமிழ்நாடு காசநோய் இறப்பில்லாத் திட்டம்' (TN-KET) 2022 முதல் செயல்படுகிறது.

அடிக்கடி கேட்கப்படும் கேள்விகள்

இந்தச் செய்தி எதைப் பற்றியது?

உலக சுகாதார அமைப்பு (WHO) 2026 நவம்பர் 12 அன்று வெளியிட்ட 'உலகக் காசநோய் அறிக்கை 2026'-ன்படி, இந்தியாவில் காசநோய் இறப்பு விகிதம் 2015 முதல் 38% குறைந்துள்ளது; இதே காலத்தில் உலக அளவிலான குறைவு 35%. இறப்பு விகிதம் ஒரு லட்சம் மக்கள்தொகைக்கு 28-லிருந்து (2015) 18-ஆக (2025) குறைந்தது; மருந்துக்குக் கட்டுப்படும் காசநோய்க்கான சிகிச்சை வெற்றி விகிதம் 94% என மத்திய சுகாதார அமைச்சகம் (PIB) தெரிவித்தது.

தேர்வுக்கு நினைவில் கொள்ள வேண்டிய முக்கியத் தகவல்கள் எவை?

அறிக்கை: WHO உலகக் காசநோய் அறிக்கை 2026 (12 நவ. 2026); இறப்புக் குறைவு: இந்தியா 38% (2015 முதல்); உலகம் 35%; இறப்பு விகிதம்: லட்சத்துக்கு 28 (2015) → 18 (2025); இறப்புகள் (2025): சுமார் 2.63 லட்சம் (The Week).

இந்தச் செய்தியின் பின்னணி என்ன?

நோய் பற்றி: காசநோய் காற்றின் மூலம் பரவும் பாக்டீரியா நோய்; பெரும்பாலும் நுரையீரலைப் பாதிக்கும். முக்கிய மருந்துகளான ஐசோனியாசிட், ரிஃபாம்பிசின் இரண்டுக்கும் கட்டுப்படாத வகை 'பன்மருந்து எதிர்ப்புக் காசநோய்' (MDR-TB) எனப்படும்.

பயிற்சி வினாக்கள் (விடையுடன்)

1. உலக சுகாதார அமைப்பின் (WHO) தென்கிழக்கு ஆசியப் பிராந்திய அலுவலகம் எந்த நகரில் உள்ளது?

A) மணிலா

B) கெய்ரோ

C) புதுதில்லி

D) பிரஸ்ஸாவில்

விடை: C – விளக்கம்: புதுதில்லி. மணிலா – மேற்குப் பசிபிக்; கெய்ரோ – கிழக்கு மத்தியதரைக் கடல்; பிரஸ்ஸாவில் – ஆப்பிரிக்கப் பிராந்திய அலுவலகம்.

2. WHO உலகக் காசநோய் அறிக்கை 2026-ன்படி, 2015 முதல் இந்தியாவில் காசநோய் இறப்பு எத்தனை சதவீதம் குறைந்துள்ளது?

A) 21%

B) 29%

C) 35%

D) 38%

விடை: D – விளக்கம்: 38% – உலகச் சராசரியான 35%-ஐ விட அதிகம். இறப்பு விகிதம் லட்சத்துக்கு 28-லிருந்து 18-ஆகக் குறைந்தது.

3. எந்த இரண்டு முதல்நிலை மருந்துகளுக்கும் கட்டுப்படாத காசநோய் 'பன்மருந்து எதிர்ப்புக் காசநோய்' (MDR-TB) எனப்படுகிறது?

A) ஐசோனியாசிட், ரிஃபாம்பிசின்

B) ஸ்ட்ரெப்டோமைசின், பென்சிலின்

C) குளோரோகுயின், குயினைன்

D) டாப்சோன், கிளோஃபசிமின்

விடை: A – விளக்கம்: ஐசோனியாசிட், ரிஃபாம்பிசின். குளோரோகுயின் – மலேரியா; டாப்சோன், கிளோஃபசிமின் – தொழுநோய் மருந்துகள்.

4. WHO பரிசீலனையில் உள்ள இந்தியாவின் தேசியக் காசநோய்ப் பரவல் ஆய்வை (2025) நடத்திய, சென்னையில் உள்ள நிறுவனம் எது?

A) கிங் நிறுவனம், கிண்டி

B) ICMR-NIE

C) அடையாறு புற்றுநோய் மையம்

D) ICMR-NIRT

விடை: D – விளக்கம்: ICMR–தேசியக் காசநோய் ஆராய்ச்சி நிறுவனம் (NIRT). இதன் முடிவுக்குப் பின் WHO இந்தியாவின் புதிய பாதிப்பு மதிப்பீட்டை வெளியிடும்.

5. WHO அறிக்கை 2026-ன்படி உலக அளவில் அதிகப் புதிய காசநோயாளிகளுக்குக் காரணமான ஆபத்துக் காரணி எது?

A) புகைபிடித்தல்

B) ஊட்டச்சத்துக் குறைபாடு

C) HIV தொற்று

D) மதுப் பழக்கம்

விடை: B – விளக்கம்: ஊட்டச்சத்துக் குறைபாடு – சுமார் 9.6 லட்சம்; அடுத்து நீரிழிவு (9.2 லட்சம்). அதனால்தான் சிகிச்சையுடன் ஊட்டச்சத்து உதவியும் வழங்கப்படுகிறது.

ஆதாரங்கள்: PIB (மத்திய சுகாதார அமைச்சகம், 12 நவ. 2026); ANI (நட்டா அறிக்கை, 13 நவ. 2026); The Week (13 நவ. 2026); The Tribune (12 நவ. 2026); WHO. © Shanmugam IAS Academy.